MÉDOC ATLANTIQUE TOURISME

LOCATION PASSION COSTES SOULAC

VILLA CÔTE ATLANTIQUE N° 4 .2***

Bienvenue chez jp et nana dans nos 3 locations de vacances

http://locationpassioncostessoulac.fr

Madame Nadine COSTES dit nana

+33 5 56 73 67 18
+33 6 33 38 97 91

Location Côte Atlantique..bienvenue chez nana et j-p : 49 route de Grayan 33780 SOULAC-SUR-MER

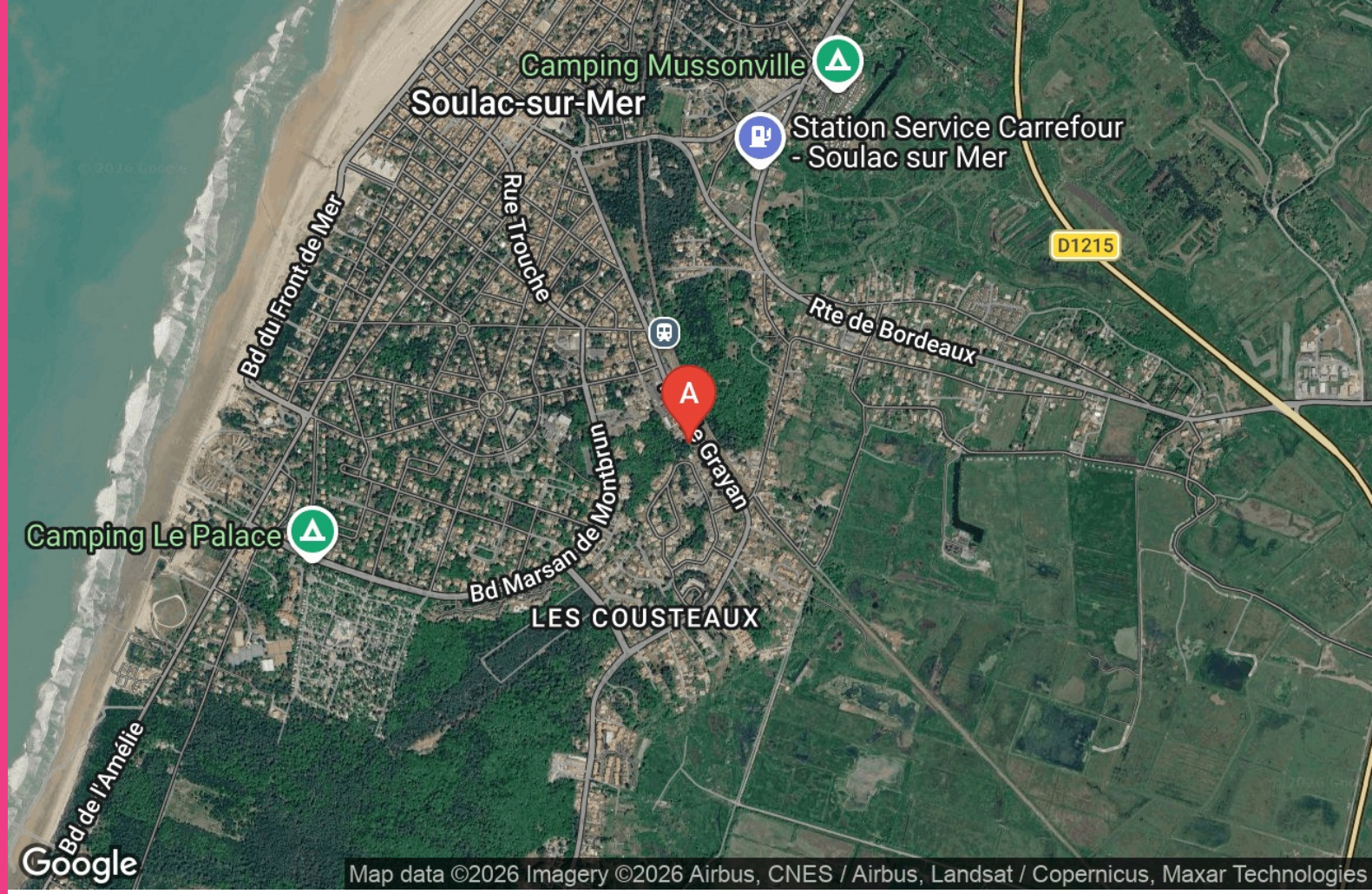

Location Côte Atlantique..bienvenue chez nana et j-p

Villa Côte Atlantique - N°4/ 2 ***

Villa Côte Atlantique - N° 2

Villa Côte Atlantique N°3

JP et Nana ont le plaisir de vous accueillir avec de bons ingrédients : le sourire, la bonne humeur et un petit café pour vous souhaiter la bienvenue à la Villa Côte Atlantique !
3 locations :

- Villa Côte Atlantique - N °4** (terre et ocean)
- Villa Côte Atlantique - N° 2 (Chouchou)
- Villa Côte Atlantique - N° 3 (Récompense)

Situées à 1 km de la plage, à 2 mn à pied des commerces et commodités médicales et de la gare.
A proximité, balades sur la plage, jeux pour enfants et club Mikey, locations de vélos à Soulac et centre équestre à 1,5 km.
L'accueil des locataires est effectué par mes soins, toujours avec le sourire !
Les animaux sont acceptés mais un seul par maison par respect de l'environnement...
L'amabilité est toujours présente au sein de nos locations.
Un petit cadeau vous sera remis a votre arrivée ou installé dans votre logement...
J'habite à 800 mètres. Une question, un souci ? "Allô madame Costes" et hop, je suis là !
Lit bébé disponible (gratuit). ..
A votre arrivée, sont à votre disposition : 1 éponge ,1 produit vaisselle, essuie tout et papier wc)
Le locataire s'engage a faire le ménage de départ. Un forfait ménage peut être demandé, au tarif d 70 euros par semaine. L'entretien entre chaque départ et changement des protèges-matelas se fait également par mes soins.
Chèques vacances (ancv) et virement accepter
.

A bientôt à Soulac !

Infos sur l'établissement

Communs	A proximité propriétaire Entrée indépendante Habitation indépendante
Activités	
Réseaux	Accès Internet
Stationnement	Parking
Services	Nettoyage / ménage un forfait ménage peu être mis en place 60 euros si vous restez 1 semaine et 100 euros pour 2 semaines .ou vous engagez a laisser la maison telle que vous l'avez prise .et les objets et vaisselle a la mème place quelle occupé a votre arrivez .merci de votre compréhension...
Extérieurs	Terrain de pétanque

Villa Côte Atlantique - N°4/ 2 ***

☆☆

Maison	5 personnes (Maxi: 5 pers.)	2 chambres	52 m2

Maison de 52 m2, pour 5 personnes, 2 chambres. Frigo congélateur,neuf.... lave-linge et .lave vaisselle neuf, télévision neuve TNT et lecteur DVD neuf..LA wifi a disposition gratuitement ; un code vous seras remis le jour de votre arrivez...les chèques vacance sont accepter pour cette location 2 ** je fournirais le linge de toilettes sauf serviettes de plage...tout inclue dans le tarif de la location sont non (terre et ocean.)

Pièces et équipements

Chambres	Chambre(s): 2	
		dont Suite: 2
	Lit(s): 3	dont lit(s) 1 pers.: 2 dont lit(s) 2 pers.: 1
	1 chambre (4 personnes) avec lit double et lit gigogne avec coin salle d'eau, douche lavabo et 1 chambre (2 personnes + bébé) avec lit bébé.	
Salle de bains / Salle d'eau	Salle de bains avec douche	Sèche cheveux
	Salle de bain indépendante (en plus de la salle d'eau dans 1 chambre) Salle(s) d'eau (avec douche): 2	
WC	WC: 2 WC indépendants	
Cuisine	Congélateur Four à micro ondes Réfrigérateur	Four Lave vaisselle
Autres pièces	Séjour	
Media	Télévision	Wifi
Autres équipements	Lave linge privatif	Matériel de repassage
Chauffage / AC	Chauffage	
Exterieur	Barbecue Jardin privé Terrain clos	Cour Salon de jardin
Divers	bac a sable pour les enfants avec jeux ...les parosols sont fournie mais de doivent pas sortir de la location...	

BAIN

Villa Côte Atlantique - N° 2

Maison	7 personnes	3 chambres	85 m2

JP et Nana ont le plaisir de vous accueillir avec de bons ingrédients : le sourire, la bonne humeur et un petit café pour vous souhaiter la bienvenue dans une maison pour 6 personnes, située à 2 mn à pied des commerces et de la gare et à 10 mn de la plage. Grâce aux trois chambres, toute la famille pourra profiter des vacances confortablement. N'hésitez pas à louer un vélo pour passer des vacances à deux roues ! On aime : l'accueil par les propriétaires, le lit bébé disponible gratuitement; à votre arrivée le petit nécessaire de la vie quotidienne est là! (papier toilette, liquide vaisselle...) mais également un 1 kit de bienvenue remis ou installé: chez JP et Nana vous êtes comme chez vous! je (m'appelle chouchou)

Pièces et équipements

Chambres	Chambre(s): 3 Lit(s): 3	 dont lit(s) 1 pers.: 1 dont lit(s) 2 pers.: 3
Salle de bains / Salle d'eau	Salle de bains avec douche Salle(s) d'eau (avec douche): 2	Sèche cheveux
WC	WC: 2 WC indépendants	 WC privés
Cuisine	Cuisine Combiné congélation Four Lave vaisselle	 Congélateur Four à micro ondes Réfrigérateur
Autres pièces	Salon	Terrasse
Media	Câble / satellite Télévision	Chaîne Hifi Wifi
Autres équipements	Lave linge privatif	Matériel de repassage
Chauffage / AC		
Exterieur	Barbecue Salon de jardin	Cour Terrain clos
Divers		

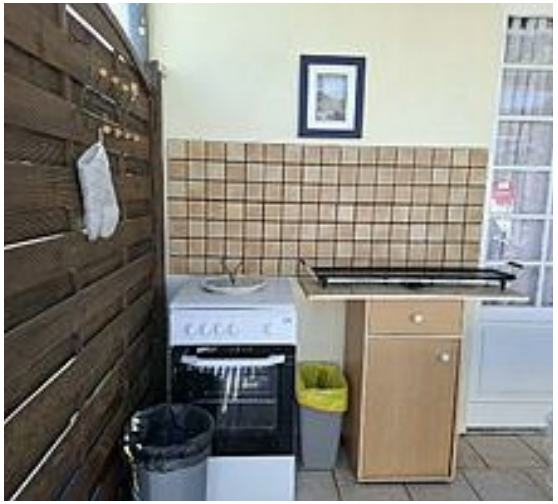

Villa Côte Atlantique N°3

Maison	4 personnes	2 chambres	42 m2

JP et Nana ont le plaisir de vous accueillir avec de bons ingrédients : le sourire, la bonne humeur et un petit café pour vous souhaiter la bienvenue dans une maison fraîchement rénovée pour 4 personnes, située à 2 mn à pied des commerces et de la gare et à 10 mn de la plage. Grâce aux deux chambres, toute la famille pourra profiter des vacances confortablement. N'hésitez pas à louer un vélo pour passer des vacances à deux roues ! On aime : l'accueil par les propriétaires, le lit bébé disponible gratuitement; à votre arrivée le petit nécessaire de la vie quotidienne est là! (papier toilette, liquide vaisselle...) mais également un 1 kit de bienvenue remis ou installé: chez JP et Nana vous êtes comme chez vous! (je m'appelle récompense)

Pièces et équipements

Chambres	Chambre(s): 2 Lit(s): 2	dont lit(s) 1 pers.: 0 dont lit(s) 2 pers.: 3
Salle de bains / Salle d'eau	Salle de bains avec douche Salle(s) d'eau (avec douche): 2	Sèche cheveux
WC	WC: 1	
Cuisine	Coin cuisine à disposition (chambre d'hôtes) Congélateur Four à micro ondes Réfrigérateur	Four Lave vaisselle
Autres pièces	Salon Cellier	Terrasse
Media	Télévision	Wifi
Autres équipements	Lave linge privatif	Matériel de repassage
Chauffage / AC		
Exterieur	Barbecue Salon de jardin	Cour Terrain clos
Divers		

A savoir : conditions de la location

Arrivée	15 h00 ou avant si le logement si ses possible
Départ	10h.
Langue(s) parlée(s)	Français
Annulation/ Prépaiement/ Dépot de garantie	les draps et linge de toilettes et wifi compris dans le tarif . votre lit seras fait a votre arrivez .une plancha seras mis a votre disposiiton.
Moyens de paiement	Chèques bancaires et postaux Chèques Vacances Espèces Virement bancaire
Ménage	Ménage à faire par les locataires (sinon forfait ménage)
Draps et Linge de maison	Draps et/ou linge compris les drap sont sont compris dans le montant de la location et votre lit seras prêt a votre arrivez
Enfants et lits d'appoints	Lit bébé tout les accessoires de bébé y compris pousette canne est a votre dispostion sur simple demande ...gratuitement
Animaux domestiques	Les animaux sont admis. 1 animal par maison

Tarifs & disponibilités

Location Côte Atlantique..bienvenue chez nana et j-p

Nos tarifs et nos disponibilités sont actualisés sur notre site :
http://locationpassioncostessoulac.fr

Mes recommandations (suite)

À voir, à faire à Médoc Atlantique

Découvrir

OFFICE DE TOURISME MÉDOC ATLANTIQUE
WWW.MEDOC-ATLANTIQUE.COM

: Restaurants : Activités et Loisirs : Nature : Culturel : Dégustations

Mes recommandations (suite)

À voir, à faire à Médoc Atlantique

Découvrir

OFFICE DE TOURISME MÉDOC ATLANTIQUE
WWW.MEDOC-ATLANTIQUE.COM

: Restaurants : Activités et Loisirs : Nature : Culturel : Dégustations